

ROUTEKAART RET VOOR VERWIJZERS EN OUDERS

Het Regionaal Expert Team Zeeland (RET) is er voor alle casuïstiek waarbij het binnen het huidige jeugdhulpstelsel in de regio onvoldoende lukt om tot de inzet van passende zorg te komen. Bijvoorbeeld door een onvoldoende passend aanbod vanwege de complexiteit, onduidelijkheid over wat de passende zorg is of wachttijstproblematiek. Het RET kijkt met een open en kritische blik naar casuïstiek en brengt op basis van de ingebrachte informatie een advies uit ten aanzien van het verdere hulptraject. Dit advies is niet vrijblijvend. Het RET bespreekt casuïstiek in de even weken op woensdagmorgen.

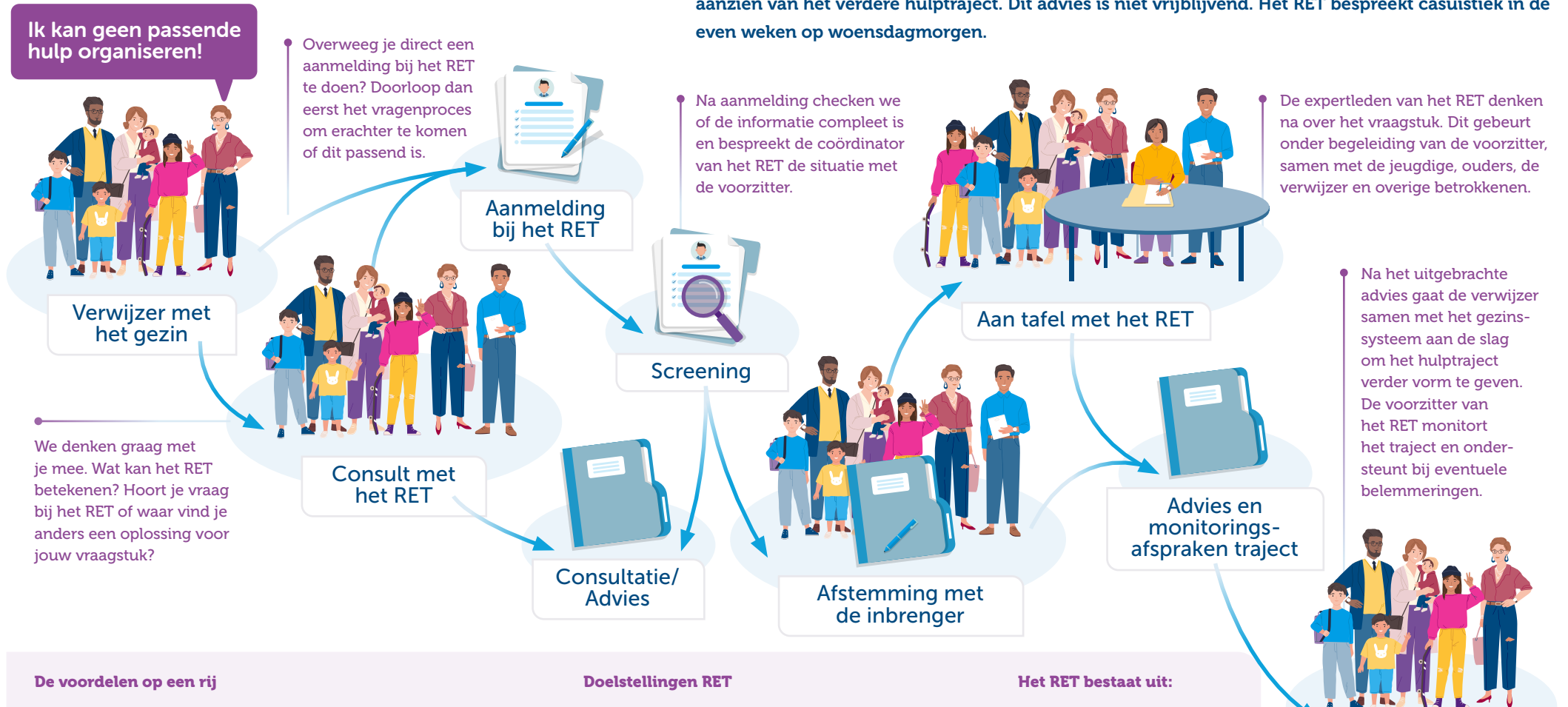

De voordelen op een rij

Jeugdige/ouders:

- Haalbare scenario's
- Advies sluit aan op de behoefte
- Kritische blik vanuit experts op de situatie

Regievoerders:

- Blijft regievoerder
- Ondersteuning bij organiseren passende zorg
- Gezamenlijke verantwoordelijkheid

Zorgaanbieders:

- Domein overstijgende oplossingen
- Gezamenlijke verantwoordelijkheid
- Ondersteuning bij "buiten de kaders" denken

Doelstellingen RET

1. Voor iedere jeugdige en het gezin uit de regio een passende oplossing voor de ondersteuningsvraag ongeacht de complexiteit
2. Een bijdrage leveren aan een lerend jeugdstelsel door te leren van casuïstiek. Dit laatste doet het RET onder andere door het invullen van de landelijke RET-monitor waarin een aantal gegevens over de ingebrachte casuïstiek wordt ingevoerd en verzameld

Het RET bestaat uit:

- Voorzitter
- Coördinator/ Procesondersteuner
- Vaste expertleden vanuit de samenwerkingsverbanden binnen de regio
- Flexibele inzet van experts vanuit jeugdhulpaanbieders