



**inkooporganisatie**  
jeugdhulp zeeland

# Verkenning toekomstig jeugdhulplandschap Zeeland

17 oktober 2023

Welkom!

# Programma



- 13.15 - 14.15 uur - Plenaire sessie –  
“De staat van de huidige jeugdhulp”
- 14.15 - 14.30 uur – Pauze
- 14.30 - 15.30 uur – Deelsessies – Blik op de toekomst
- 15.30 - 16.30 uur – Terugkoppeling deelsessies  
(pitches van de verschillen)
- 16.30 uur – Afsluitende borrel

# De staat van de jeugdhulp Zeeland



1. Wat zeggen de cijfers?
2. Wat blijkt uit het HHM rapport?
3. Wat zijn de bevindingen o.b.v. afspraken 2020?

# 1. Wat zeggen de cijfers?

## Gebruik jeugdhulp - Algemeen

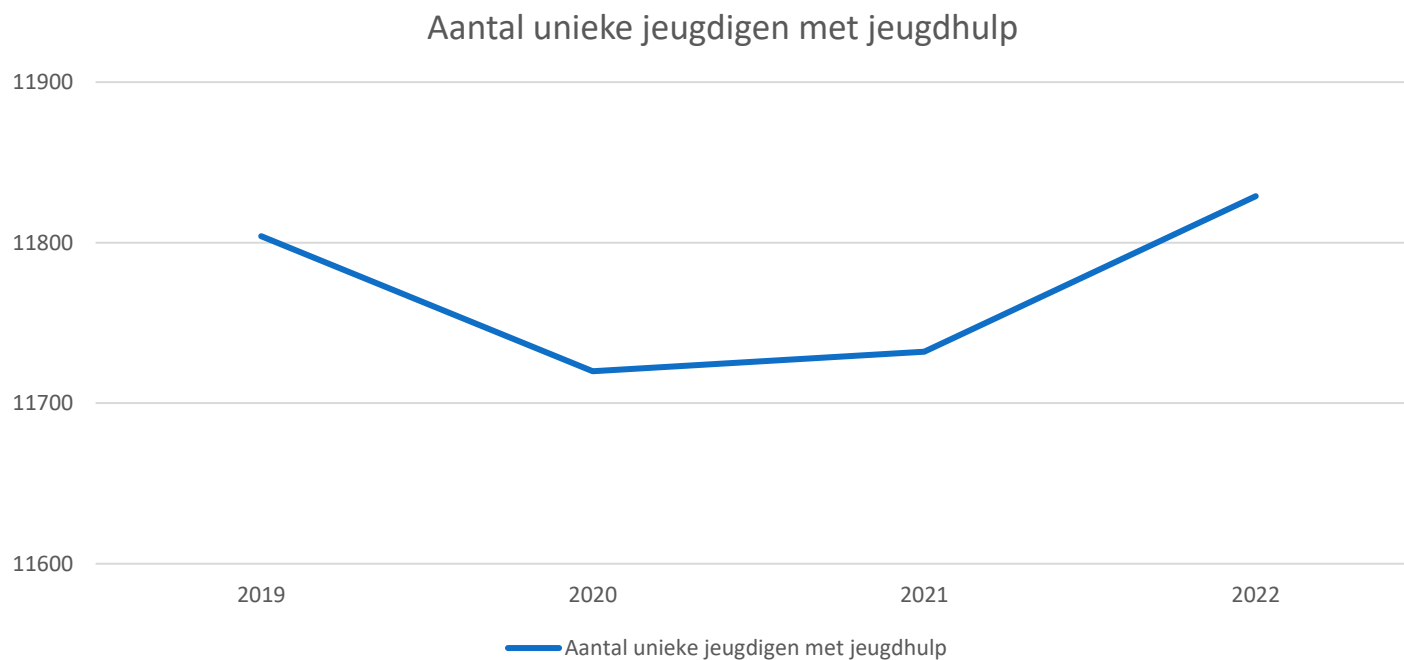

# Gebruik jeugdhulp NL/ZLD/Gemeenten



Perioden	2021	2021	2022*	2022*
Onderwerp	Jongeren met jeugdzorg   Jongeren met jeugdzorg	Jongeren met jeugdzorg   Jongeren met jeugdzorg (relatief)	Jongeren met jeugdzorg   Jongeren met jeugdzorg	Jongeren met jeugdzorg   Jongeren met jeugdzorg (relatief)
Regio's	aantal	In % bepaalde leeftijdsklasse (<18)	aantal	In % bepaalde leeftijdsklasse (<18)
Nederland	469.515	10,6	466.590	10,5
Zeeland (PV)	10.700	11,6	10.875	11,8
Borsele	610	10,2	580	9,7
Goes	1.100	12,1	1.125	12,4
Hulst	720	12,5	700	12,4
Kapelle	385	10,9	395	11,2
Middelburg	1.415	11,3	1.425	11,3
Noord-Beveland	130	9,2	125	9
Reimerswaal	645	9,1	630	9
Schouwen-Duiveland	750	10	735	9,9
Sluis	480	10,5	630	13,9
Terneuzen	1.995	16,6	2.115	17,8
Tholen	765	10,5	745	10,1
Veere	430	8,2	425	8,3
Vlissingen	1.270	12,5	1.235	12,2

Bron: cbs-cijfers (opgave jeugdhulpaanbieders)

# Gebruik jeugdhulp leeftijdsgroepen

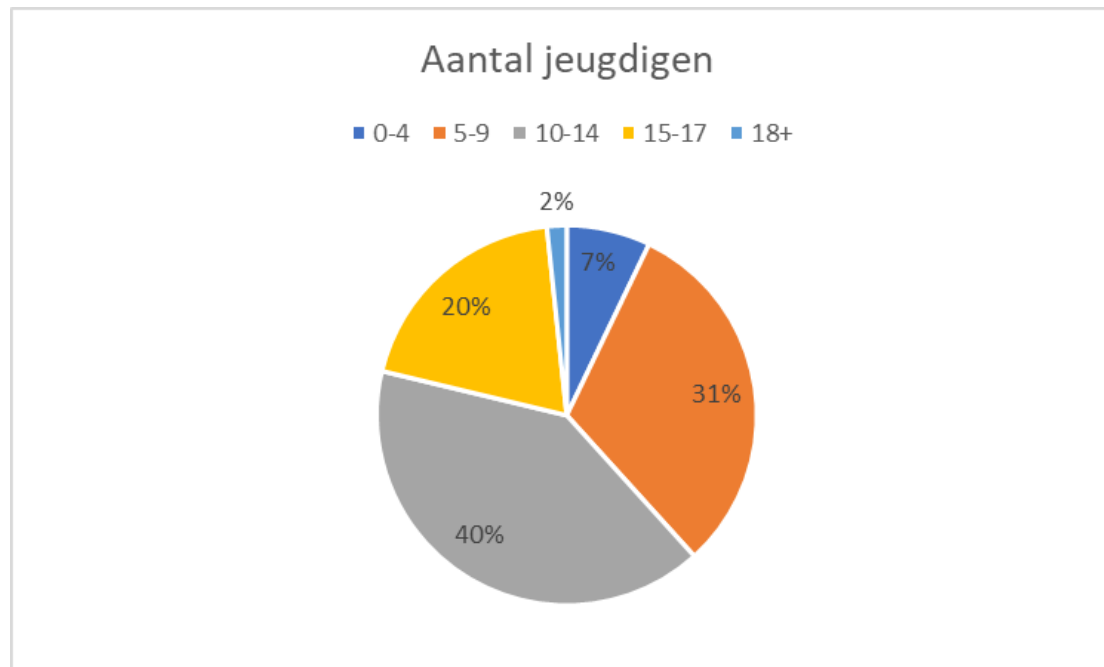

# Gebruik jeugdhulp duur jeugdhulp



Aantal jeugdigen met jeugdhulp (excl. pleegzorg en gezinshuis)

■ < 2 jaar ■ 2-3 jaar ■ 3-4 jaar ■ > 4 jaar

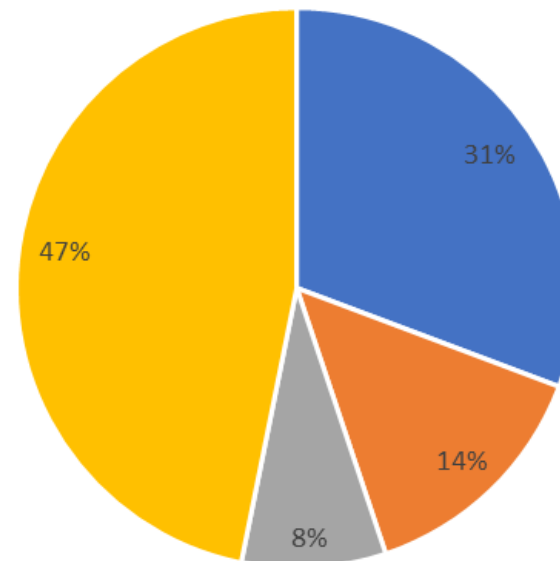

Looptijd traject excl pleegzorg en gezinshuis	Aantal jeugdigen met jeugdhulp (excl. pleegzorg en gezinshuis)
< 2 jaar	2571
2-3 jaar	1183
3-4 jaar	697
> 4 jaar	3919
<b>Eindtotaal</b>	<b>8370</b>

# Kostenontwikkeling jeugdhulp per perceel



Perceel	1	2	3a	3b	4	5	6	7	Niet onder perceel te hangen	Eindtotaal
2022	€ 10.113.293	€ 8.742.079	€ 84.553.786	€ 2.379.816	€ 44.968		€ 7.537.508	€ 1.154	€ -125.756	€ 113.246.849
2021	€ 10.020.259	€ 9.037.725	€ 79.240.657	€ 1.872.601	€ 127.684	€ 42.920	€ 7.329.272	€ 80.001	€ 1.744.197	€ 109.495.317
2020	€ 14.661.715	€ 9.810.587	€ 68.506.441	€ 1.964.388	€ 281.987	€ 1.941.870	€ 6.781.014	€ 133.524	€ 1.920.902	€ 106.002.427



# Gemiddelde trajectkosten per gemeente



	2021		2022	
	Aantal	Kosten per cliënt	Aantal	Kosten per cliënt
01. Borsele	2.025	8.637	1.871	8.778
02. Goes	3.952	9.271	4.070	10.287
03. Kapelle	1.270	8.172	1.277	6.595
04. Noord-Beveland	451	6.973	459	8.805
05. Reimerswaal	2.214	8.647	1.962	8.446
06. Schouwen-Duiveland	2.044	8.922	2.026	7.842
07. Tholen	2.017	6.802	2.053	7.000
08. Middelburg	4.691	10.202	5.024	9.672
09. Veere	1.509	7.048	1.336	6.753
10. Vlissingen	4.425	9.549	4.733	10.802
11. Hulst	1.895	9.258	2.022	9.307
12. Sluis	1.690	9.103	1.751	8.949
13. Terneuzen	4.644	9.910	4.849	11.078
<b>Totaal</b>	<b>11.732</b>	<b>9.372</b>	<b>11.829</b>	<b>9.561</b>

# Kosten jeugdhulp volgens nieuwe ordening o.b.v. Hervormingsagenda



Categorie	JR2020	JR2021	JR2022
Casusregie	€ 2.741.997,70	€ 2.881.265,10	€ 2.354.060,90
Dyslexie	€ 1.964.387,84	€ 1.872.601,00	€ 2.379.816,35
GI	€ 8.235.787,66	€ 8.519.668,68	€ 8.550.900,76
Laag complex	€ 15.081.960,35	€ 7.445.313,23	€ 9.605.155,97
LTA	€ 2.307.292,66	€ 2.281.912,10	€ 3.159.949,01
OZA	€ 916.049,25	€ 851.597,10	€ 656.759,11
Specialistisch en hoog-specialistische zorg	€ 70.676.715,97	€ 83.653.556,79	€ 85.992.423,02
Supplementen	€ 300.453,21	€ 144.092,64	€ 201.975,53
Niet meenemen	€ 1.230.076,28	€ 101.112,96	€ 155.397,15
Onbekend	€ 2.564.952,66	€ 1.744.197,32	€ 190.411,29
<b>Eindtotaal</b>	<b>€ 106.019.673,58</b>	<b>€ 109.495.316,92</b>	<b>€ 113.246.849,09</b>

# Aard van de jeugdhulp enkelvoudige jeugdhulp



30% 1 code  
70% 2+ codes

Categorie	Aantal jeugdigen
Casusregie	12
Dyslexie	419
GI	27
Laag complex	88
LTA	17
OZA	4
Specialistisch en hoog- specialistische zorg	1925
<b>Eindtotaal</b>	<b>2488</b>

# Aard van de jeugdhulp

## Aantal prestatiecodes per cliënt



Aantal productcodes	2021	2022	jul-23
1	7017	6990	5790
2	2365	2463	1627
3	1038	1070	594
4	587	627	210
5	344	318	104
6	185	147	53
7	98	90	22
8	56	49	8
9	15	31	
10	8	18	
11	8	9	
12	1	1	
13	1	1	
<b>Totaal</b>	<b>11723</b>	<b>11814</b>	<b>8408</b>

# Samenloop met (hoog)complexe jeugdhulp



Samenloop (hoog)-complexe jeugdhulp

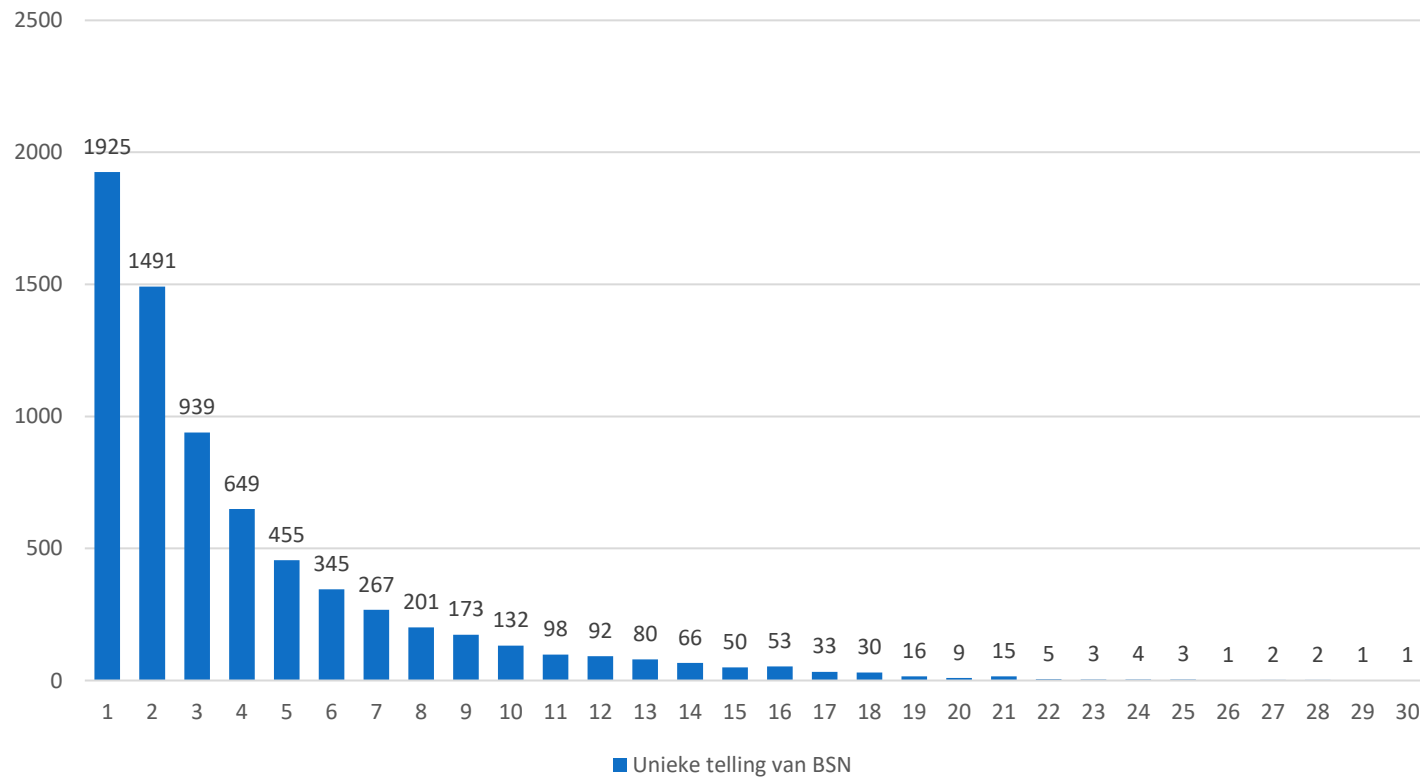

# Aard van de jeugdhulp

## Verblijfsoorten



Subcategorie verblijf	Aantal jeugdigen '21	%	Aantal jeugdigen '22	%	Aantal jeugdigen juli-2023	%
Gezinshuis	103	8%	107	9%	78	9%
Groepen	504	39%	486	39%	245	29%
Pleegzorg	679	53%	646	52%	536	62%
<b>Eindtotaal</b>	<b>1.286</b>	<b>100%</b>	<b>1.239</b>	<b>100%</b>	<b>859</b>	<b>100%</b>

# Aard van de jeugdhulp

## Aanpalende producten naast verblijf



Categorie	Aantal jeugdigen		Aantal jeugdigen	
	'21	%	'22	%
Laag complex	386	36%	379	35%
Dyslexie	22	2%	15	1%
GI	565	53%	527	49%
LTA	33	3%	48	4%
OZA	23	2%	28	3%
Specialistisch en hoog-specialistische zorg	870	81%	794	74%
Supplementen	106	10%	112	10%
Casusregie	174	16%	147	14%
Eindtotaal	1071		993	

# Aard van de jeugdhulp Doorstroom



- Gemiddelde duur ambulante trajecten = 12,5 maanden
- 76% van de momenteel actieve toewijzingen binnen de categorie laagcomplex heeft in een eerder stadium (of tegelijk) een hoog-complexe toewijzing (gehad).

Gemiddelde duur trajecten ambulante zorg (in maanden)

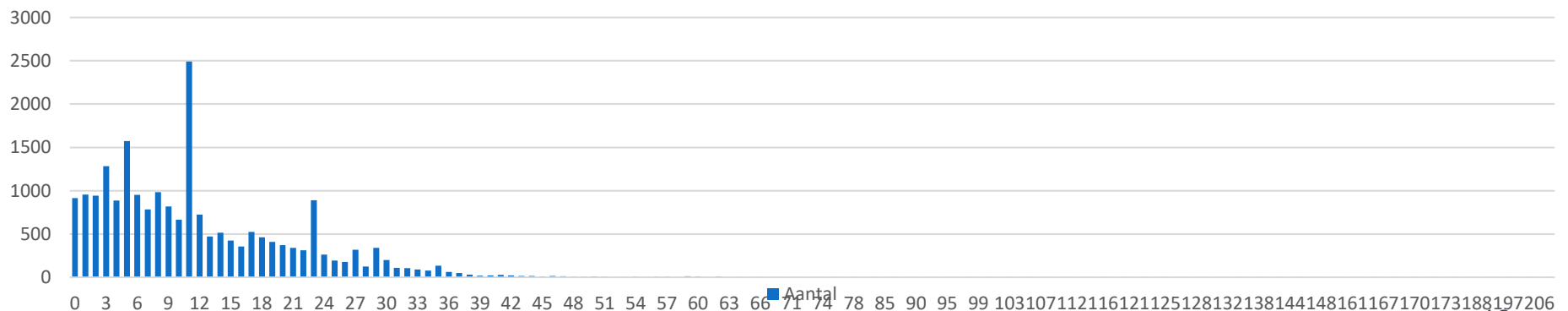



## 2. Wat blijkt uit het HHM rapport?



- Er is een breed aanbod, maar er wordt ook wat gemist (LVB i.c.m. GGZ, 18-/18+)
- Behoeftte aan versterken lokale voorzieningen en verbeteren van de aansluiting met de regionaal gecontracteerde jeugdhulp
- Beperkte inkadering van wat jeugdhulp is: aanbod creëert vraag
- Knelpunt in aanbod complexe jeugdhulp
- Spanning tussen volume vraag en aanbod (arbeidsmarkt)
- Noodzaak op doorontwikkeling aanbod
- Meer regie op samenwerkingsverbanden nodig

# 3. Overige bevindingen o.b.v. afspraken 2020



Afspraken bij de overeenkomsten:

 Ontwikkelopgaven

 KPI's

→ Wat hebben we al gedaan? En waarin kunnen we verbeteren?

# Doelstellingen 2020-2024



- 🔄 Zekerheid van levering
- 🔄 Goede kwaliteit en effectiviteit
- 🔄 Efficiënt: het resultaat wordt tegen zo laag mogelijke kosten bereikt
- 🔄 Goede onderlinge afstemming
- 🔄 Een blijvend antwoord op veranderende vragen en omstandigheden
- 🔄 Financieel en transparant verantwoord

# Ontwikkelopgaven 2020-2024



Ontwikkelopgaven	Behaald?
Een klantgericht, afgestemd jeugdhulpaanbod	
Een blijvend passend jeugdhulpaanbod bieden op veranderende hulpvragen	
Ontwikkeling van effectieve, methodische interventies	
Een gecoördineerd specialistisch collectief aanbod ontwikkelen	
Invoering van één dossier bij complexe en meervoudige ondersteuningsvragen ter stimulering van 1gezin/1plan/1regisseur	
Invoering van en werken met Outcome-indicatoren	
In- en uitvoering van één Zeeuws Cliënttevredenheidsonderzoek	
Cliëntparticipatie bevorderen	
Bevorderen vakmanschap	
Wijziging bekostiging	

# KPI's 2020-2024



KPI's	Behaald?
<p>Onderverdeeld in de volgende doelstellingen</p> <ol style="list-style-type: none"><li>1. Leverbetrouwbaarheid</li><li>2. Kwaliteit/effectief werken</li><li>3. Efficiënt werken</li><li>4. Financieel en verantwoording</li><li>5. Onderling afgestemd aanbod</li><li>6. Blijvend passend aanbod (innovatie)</li></ol>	<p><i>Totaal 17 KPI's waarvan 10 te halen zijn uit het BI-dashboard "grip op jeugd" 2 te halen zijn uit audits van de aanbieders 1 uit gegevens IJZ (accountantsverklaring) 4 uit nader te bepalen informatie zijn</i></p>



# Waarin kunnen we gezamenlijk verbeteren?

We horen graag uw mening!

Mentimeter

[Verkenning toekomstig jeugdhulplandschap  
Zeeland - Mentimeter](#)

Inlogcode 66737230



# **Pauze**

# Deelsessie



- 🌀 14.30 - 15.30 uur – Deelsessies – Blik op de toekomst
- 🌀 15.30 - 16.30 uur – Terugkoppeling deelsessies

Elke tafel houdt een korte pitch en gaat tenminste in op de volgende punten:

1. Wat gaat goed en moeten we behouden?
2. Wat schuurt het meest
3. Waar ligt het zwaartepunt in de toekomst?





# Terugkoppeling en delen bevindingen

# Bedankt voor uw waardevolle bijdrage



**inkooporganisatie**  
jeugdhulp zeeland

**E** [cora.schout@inkoopjeugdhulpzeeland.nl](mailto:cora.schout@inkoopjeugdhulpzeeland.nl)

**T** 06 82 26 78 72