



inkooporganisatie
jeugdhulp zeeland

Projectplan

Implementatie woonplaatsbeginsel

Datum: 05-08-2021 (update 06-09-2021)

Inhoudsopgave

Inhoudsopgave	2
Inleiding	3
Implementatie nieuwe woonplaatsbeginsel	4
Administratieve afhandeling	4
Geldigheid toewijzing	4
Continuïteit van hulpverlening	4
Acties komende periode	5
Communicatie projectplan	5
Inventariseren jeugdigen	5
Cyclisch proces	6
Uitwerken processen verwerken administratieve verhuizing	6
Planning inventarisatie jeugdigen (d.m.v. transporttool)	7
Stappenplan gemeenten en jeugdhulpaanbieders	8
Financiële gevolgen	9
Risico's	10
Bijlage 1	11
Bijlage 2	12

Inleiding

In de Jeugdwet speelt de woonplaats van de gezagsdrager een zeer belangrijke rol. Op basis hiervan wordt bepaald welke gemeente inhoudelijk én financieel verantwoordelijk is voor de jeugdhulp die aan een kind wordt geleverd. Op 1 januari 2022 treedt de Wet wijziging woonplaatsbeginsel Jeugd in werking. Voor de jeugdigen (huidige populatie) van wie de zorg doorloopt in 2022 kan dit betekenen dat een andere gemeente verantwoordelijk wordt voor de jeugdzorg die ze ontvangen.

Doel van het voorgestelde nieuwe woonplaatsbeginsel is dat het moet leiden tot lagere uitvoeringslasten en minder onduidelijkheid, waardoor de jeugdige sneller wordt geholpen. Daarnaast is de verwachting dat het nieuwe voorstel leidt tot meer aandacht en ruimte voor preventie.

In de tweede helft van 2021 dienen gemeenten de jeugdigen voor wie dit geldt in beeld te brengen en brengen ze de gemeenten aan wie ze per 1-1-2022 deze jeugdigen moeten overdragen daarvan in kennis. Deze nieuwe spelregels hebben gevolgen voor de administratieve en inhoudelijke processen van gemeenten, jeugdhulpaanbieders en gecertificeerde instellingen. Inkooporganisatie Jeugdhulp Zeeland coördineert de implementatie van het woonplaatsbeginsel. In dit projectplan wordt verder ingegaan op hoe de implementatie van het woonplaatsbeginsel in zijn werk zal gaan.

In deze rapportage wordt door IJZ een aanzet gegeven om de implementatie van het woonplaatsbeginsel in goede banen te leiden. Het uiteindelijke doel is dat de jeugdigen die het betreft geen last ondervinden van de wetswijziging.

Implementatie nieuwe woonplaatsbeginsel

Hieronder wordt ingegaan op de gevolgen van de implementatie van het nieuwe woonplaatsbeginsel voor gemeenten en jeugdhulpaanbieders.

Administratieve afhandeling

Een nieuwe gemeente is verantwoordelijk voor de zorg vanaf 1 januari 2022. Declaraties of facturen over geleverde zorg in eerdere jaren, stuurt de aanbieder naar de oude verantwoordelijke gemeente. Conform het woonplaatsbeginsel is de 'nieuwe' gemeente verantwoordelijk voor de administratieve afhandeling, én de betaling, op het moment dat de verhuizing van de gezagsdrager definitief is geworden.

Geldigheid toewijzing

Als de woonplaats in de zin van het woonplaatsbeginsel wijzigt, blijft de toewijzing vanuit de 'oude' gemeente geldig, voor de duur waarvoor de beslissing is afgegeven, met een maximum van één jaar. In de 'nieuwe' gemeente hoeft geen nieuwe beslissing afgegeven te worden, de 'nieuwe' gemeente respecteert de beslissing die de 'oude' gemeente heeft genomen over toegewezen hulp. Alleen als betrokken gezagsdrager dat wenst wordt de oude behandeling stopgezet. In dat geval is in de 'nieuwe' gemeente opnieuw toegang nodig via het wijkteam of één van de wettelijke verwijzers in de Jeugdwet.

Let op: naast de groep jeugdigen waarvan de toewijzing doorloopt over 31-12-2021, zijn er ook jeugdigen waarvan de toewijzing stopt op 31-12-2021 of iets daarvoor en waarvoor geen nieuwe zorg is uitgezet in het nieuwe jaar, maar waarvan dit wel de verwachting is. Overdracht van deze groep jeugdigen is een aandachtspunt. Er zal eerst uitgezocht dienen te worden om hoeveel jeugdigen het gaat. Onduidelijk is nog wat hier uit voortkomt.

Continuïteit van hulpverlening

Zoals gesteld in het convenant Wet wijziging woonplaatsbeginsel staat bij de aanpassing van de hulpverlening het belang van de jeugdige / het gezin en de continuïteit van de hulpverlening centraal. De verhuizing op zich is geen aanleiding voor aanpassing of beëindiging van de jeugdhulpverlening.

Daar waar de zorg gecontinueerd wordt binnen dezelfde provincie (binnen Zeeland) blijft de huidige contractering gelijk, en dient alleen de woonplaats omgezet te worden en zal dit gecommuniceerd moeten worden met de jeugdhulpaanbieders, gemeenten en jeugdige/ouder(s)/verzorger(s). Daar waar de zorg buiten Zeeland zit, dienen er waarschijnlijk maatwerkovereenkomsten afgesloten te worden. Op dit moment wordt nagedacht over een standaard maatwerkcontract vanuit het ketenbureau.

Acties komende periode

Communicatie projectplan

Vanuit het landelijk ketenbureau is een strikte planning gecommuniceerd. Helaas is vanuit IJZ lang gewacht met communicatie en concrete stappen. Met dit projectplan hoopt IJZ dit project vlot te trekken. Eind juli is gebleken dat een aantal gemeenten heeft besloten om de transporttool zelf in te gaan vullen. Het gaat om de gemeenten Terneuzen, Tholen en Sluis. Sluis en Tholen nemen zelf ook de communicatie richting de jeugdhulpaanbieders voor hun rekening. Voor de andere gemeenten (inclusief Tholen) zal IJZ de jeugdhulpaanbieders informeren over de lijst jeugdigen.

Uitgangspunt is dat IJZ de implementatie van het nieuwe woonplaatsbeginsel coördineert. Dit projectplan zal daarvoor als basis dienen. Het project plan wordt begin augustus gedeeld met de betrokken gemeenten.

Inventariseren jeugdigen

De eerste stap in het implementatieproces is het inzichtelijk maken van de jeugdigen die het betreffen. De gemeenten zullen dus moeten bepalen welke gemeente verantwoordelijk is en wordt voor de 'zittende populatie'. In april zijn er lijsten naar de gemeenten verstuurd door IJZ. Hierin stonden alle cliënten die per 1-1-2022 een toewijzing hebben. Deze lijsten zijn 30 juli jl. opgevraagd bij de gemeenten.

Aanvullend op de lijst met jeugdigen met een toewijzing die over 31-12-2021 loopt, dient ook van de groep jeugdigen waarvan de toewijzing stopt per eind december bepaald te worden wie de verantwoordelijke gemeente is per 1-1-2022. De kans bestaat dat de toewijzing verlengt dient te worden, en hierdoor zorgen we er voor dat deze jeugdigen niet tussen wal en schip vallen. Dit is nagevraagd aan de vraagbaak bij i-sociaaldomein:

Q: Hoe ga je om met indicaties die aflopen op 31-12-2021 waarvan je weet dat verlening van zorg nodig is. Komen deze cliënten in de uitwisselingstool?

A: Jazeker, die moet je als gemeente zeker overdragen en daar ook niet te lang mee wachten want dan heeft de ontvangende gemeente nog voldoende tijd om mee te denken over de verlening/uitbreiding/geleidelijke afschaling en het maken van contractafspraken met de jeugdhulpaanbieder.

Tevens stonden in de eerste uitvraag niet de cliënten vanuit de maatwerktrajecten. Ook deze zullen in de volgende uitvraag van augustus meegestuurd gaan worden.

Hiernaast staat in de planning van het ketenbureau dat ambulante zorg pas oktober – november wordt geïnventariseerd. IJZ stelt voor om dit ook al in de eerdere uitvragen mee te nemen, indien nu al de verwachting is dat de zorg verlengt gaat worden. Zo kunnen latende en ontvangende gemeenten alvast eventuele afspraken maken. Indien de zorg reeds onder de gecontracteerde zorg valt, dan zal dit zo blijven. Indien dit niet het geval is, en er maatwerk nodig is, zal IJZ hierin een rol gaan betekenen.

In bijlage 1 is een stroomschema toegevoegd waarin stap voor stap wordt toegelicht hoe je de jeugdigen uitzoekt waarvoor per 1 januari 2022 een andere gemeente verantwoordelijk wordt. In

stap 4 staat hoe de groep jeugdigen met ambulante zorg uitgezocht kan worden. Zoals gezegd adviseert IJZ om hiermee niet te wachten tot oktober-november.

Cyclisch proces

Het overdragen van gegevens van jeugdigen via de transporttool is een cyclisch proces dat elke maand wordt herhaald. De transporttool is 24/7 beschikbaar, maar geadviseerd wordt om elke maand in de eerste week het nieuwe bestand aan te bieden en in de tweede helft van de maand het nieuwe verzamelbestand op te halen. Belangrijk is om steeds de complete lijst aan de transporttool aan te bieden. In de lijsten die komende maanden worden verstuurd naar de gemeenten zullen dus ook jeugdigen bevatten waarvan al reeds is uitgezocht wat de verantwoordelijke gemeente wordt. IJZ zal ervoor zorgen dat deze cliënten duidelijk worden aangegeven zodat er geen zaken dubbel gedaan worden.

In bijlage 2 staat een format voor de aan te leveren gegevens. IJZ zal een check doen op de kolommen R (Budget), S (PrijsPerEenheid) en T (FacturatieEenheid). Indien het een specifiek traject betreft, heeft IJZ geen zicht op het budget dat is gesteld. Voor de overige zorgproducten kan het budget ingevuld worden met de voorziening op basis van de pxq en de periode uit de toewijzing. Indien relevant kan ook al het 'opgemaakte' budget toegevoegd worden. Op basis van de vastgestelde prijzen per eenheid kan kolom S ingevuld worden. Kolom T zal vrijwel altijd overeenkomen met kolom P (eenheid).

Op deze manier worden alle mutaties goed verwerkt. Rond de 15e van de maand zullen de uitkomsten uit de transporttool (dus een overzicht welke cliënten van een andere gemeente komen) worden gedeeld met de gemeenten en jeugdhulpaanbieders. Bij de download uit de transporttool zal via een statusveld worden aangegeven welke gegevens nieuw zijn, ongewijzigd, gewijzigd of moeten worden ingetrokken (bv. als de jeugdige uit zorg is gegaan).

Afspraak: IJZ inventariseert de lijsten en zorgt ervoor dat er één samengevoegde lijst wordt ingelezen in de transporttool. Ook haalt IJZ vervolgens de lijsten uit de transporttool van Jeugdigen die naar onze Gemeenten toe komen. Deze lijst wordt vervolgens weer gedeeld met de Gemeenten en jeugdhulpaanbieders.

Voor de gemeenten die de transport zelf gaan invullen dient er duidelijk afgesproken te worden of deze gemeenten wel meegaan in de te nemen stappen ná de inventarisatie via de transporttool. Dit zal begin augustus geïnventariseerd gaan worden.

Uitwerken processen verwerken administratieve verhuizing

Begin september hoopt IJZ een aantal procesbeschrijvingen en stroomdiagrammen te delen met de gemeenten en jeugdhulpaanbieders. Zo wordt het duidelijk wat er van elkaar verwacht kan worden en wie wat wanneer moet doen. Deze beschrijvingen en overzichten zullen eerste ter consultatie worden voorgelegd aan een aantal gemeenten. Zo zetten we met zijn allen het proces goed weg zodat de administratieve verhuizing van jeugdigen in het kader van het woonplaatsbeginsel goed wordt uitgevoerd.

Hieronder worden de verschillende te nemen stappen verder uitgewerkt in een tabel.

Planning inventarisatie jeugdigen (d.m.v. transporttool)

In onderstaande tabel staan de verschillende stappen die elke maand genomen dienen te worden. De eerste volledige cyclus zal beginnen in augustus. De uitvraag van april zal eind juli geïnterviewd worden door IJZ.

Periode/tijdstip	Actie	Wie
April	Uitsturen lijst jeugdigen met lopende toewijzing na 31-12-2021	IJZ
2 weken voor 1 ^e van de maand	Uitsturen nieuwe lijst toewijzingen naar Gemeenten (inclusief maatwerk en toewijzingen die medio/eind december stoppen)*	IJZ
1 ^e van de maand	Gemeenten sturen ingevulde lijsten retour aan IJZ	Gemeenten
1 ^e van de maand	Uploaden nieuw totaalbestand (compleet)	IJZ
15 ^e van de maand	Downloaden nieuw verzamelbestand	IJZ
15 ^e van de maand	Verzamelbestand uit de transporttool rondsturen naar Gemeenten	IJZ
15 ^e van de maand	Betreffende jeugdigen delen met jeugdhulpaanbieders. <i>Alleen binnen Zeeland, of van Zeeland naar buiten Zeeland (dus lijst van latende gemeente). Jeugdigen die van buiten Zeeland komen, daarvan neemt de latende gemeente zelf contact op met jeugdhulpaanbieder.</i>	<i>IJZ als collectief of elke latende gemeente zelf? Navraag bij Gemeenten gedaan op 17-8-2021.</i>
Vervolg	Afstemming zal plaats moeten vinden indien gemeenten het niet met elkaar eens zijn voor wat betreft vaststelling woonplaats/verantwoordelijke gemeente.**	Latende en ontvangende gemeente

* In de eerste maanden zullen er in de lijsten relatief weinig jeugdigen met ambulante zorg tussen zitten, gezien het feit dat de toewijzing vaak relatief korte periodes betreft.

** Voor de ontvangende gemeenten is het aan te raden om een check te doen op de woonplaats van de te ontvangen cliënten. Indien akkoord zal de ontvangende gemeente de geldende indicatie met bijbehorende contractafspraken moeten respecteren. Zo is er opgenomen in het convenant dat zorg gegarandeerd moet zijn voor minimaal een jaar en dat jeugdigen niet tussen wal en schip vallen.

Stappenplan gemeenten en jeugdhulpaanbieders

Nadat de Gemeenten de lijsten uit de transporttool hebben ontvangen dienen de volgende stappen gezet te worden.

Let op: relevant voor de gemeenten Tholen, Terneuzen en Sluis: indien nieuwe contractafspraken gemaakt dienen te worden, dan heeft IJZ de benodigde informatie van de cliënten nodig.

Periode/tijdstip	Actie	Wie
1 ^e stap	<p>Informereren gecontracteerde jeugdhulpaanbieders welke jeugdigen aan een andere gemeente worden overgedragen per 1/1/2022 (via beveiligde mail)*</p> <p>Komende periode zal IJZ een aantal standaard brieven voor de communicatie ontwikkelen (indien ketenbureau hier niet mee komt).</p>	<p><i>IJZ als collectief of elke latende gemeente zelf?</i> <i>Navraag bij Gemeenten gedaan op 17-8-2021.</i></p>
2 ^e stap	<p>Afspraken maken met de jeugdhulpaanbieders (en GI) voor het blijven leveren van de zorg aan de overgedragen jeugdigen.</p> <p>Er dient later bepaald te worden, afhankelijk van de aantallen en casussen, wanneer contractmanagement van IJZ start met overgang contracten.</p> <p>IJZ zal hiervoor intern een uitvoeringsplan opstellen. Hierin wordt ook meegenomen hoe de aanvraag voor bijvoorbeeld een maatwerktraject in zijn werk gaat**.</p>	<p>Ontvangende gemeente en jeugdhulpaanbieders/GI</p> <p>Indien nieuwe contractafspraken gemaakt dienen te worden: IJZ</p>
3 ^e stap	<p>Versturen nieuwe zorgtoewijzing voor de overgedragen jeugdigen naar de jeugdhulpaanbieders, ingaande 1/1/2022 (301 bericht).</p>	<p>Ontvangende gemeenten</p>
4 ^e stap	<p>Informereren jeugdige/ouder(s)/verzorger(s) over woonplaatsbeginsel en wijziging verantwoordelijke gemeente</p>	<p>Latende (én evt. ontvangende gemeente)</p> <p>Latende gemeente geeft via korte aankondiging/brief aan dat verantwoordelijke gemeente wijzigt en voor vragen bij de ontvangende (nieuwe) gemeente terecht kan.</p>

5 ^e stap	Informereren huidige gemeente over afronding afspraken met ontvangende gemeente	Jeugdhulpaanbieders/GI
6 ^e stap	Versturen stop-zorg bericht naar latende gemeenten, ingaande 1/1/2022 (307 bericht).	Jeugdhulpaanbieders/GI
7 ^e stap	Verkorten huidige zorgtoewijzing van overgedragen jeugdigen bij de jeugdhulpaanbieders (met code 10 als reden) naar 31-12-2021.***	Latende gemeenten
Voor 1/1/2022	Afronden van gegevensoverdracht, contractering en bijbehorende berichtenverkeer	Alle partijen
Rest van het jaar en begin volgend jaar, en eventueel begin 2022****	Herhalen bovenstaande stappen	Zie twee tabellen hierboven

* Jeugdhulpaanbieders en GI zijn afhankelijk van berichtgeving van gemeenten over de over te dragen jeugdigen. Dit gebeurt op de volgende momenten:

1. door de latende gemeente via beveiligde mail, zodra bekend is om welke jeugdigen het gaat;
2. door de ontvangende gemeente om contractafspraken te maken, zodra bekend is welke jeugdigen zijn overgedragen. Hierin zal IJZ een belangrijke rol spelen.

** Insteek is om het aantal maatwerkcontracten te minderen. Door het woonplaatsbeginsel ontkomen we er niet aan om voor niet gecontracteerde trajecten een maatwerktraject in te regelen. Het is goed om deze groep apart inzichtelijk te houden voor het geval wij hier op een later moment over willen kunnen rapporteren.

*** Het afronden van dit proces wordt bevestigd via het berichtenverkeer, in de aangegeven volgorde. Voor het wijzigen/intrekken van een zorgtoewijzing dient een reden meegegeven te worden. Het landelijk ketenbureau geeft aan dat hiervoor code 10 (wijziging bekostigingssystematiek) gebruikt kan worden zodat alles in rapportage eenduidig naar voren komt. Een zorgtoewijzing of intrekking kan alvast worden gedaan met een ingangsdatum in de toekomst. Het is dus niet nodig daarmee te wachten. Wel dient er rekening gehouden te worden dat in het verleden code 10 eventueel al is gebruikt.

**** Het zou voor kunnen komen dat er ergens gaten ontstaan. De tool blijft langer openstaan om deze uitzonderingen alsnog op te pakken.

Financiële gevolgen

In 2022 is de wijziging van het woonplaatsbeginsel nog ongeveer budgetneutraal. Het budget wordt immers bepaald op basis van het daadwerkelijk aantal cliënten in zorg. Echter, als het budget vanaf 2023 wordt toegevoegd aan het objectieve model zal het budget niet meer op basis van daadwerkelijke zorg verdeeld worden. Hierdoor kan er een verschil optreden tussen de zorg die een gemeente daadwerkelijk verleent en het budget dat zij van het Rijk krijgt.

In de komende periode zal uitgezocht dienen te worden wat de financiële gevolgen zijn voor de Zeeuwse gemeenten.

Risico's

In dit hoofdstuk wordt een aantal risico's benoemd. Daar waar mogelijk wordt ook een beheersmaatregel toegevoegd.

Omschrijving	Risicoschatting	Beheersmaatregel
Geen commitment vanuit gemeenten op dit projectplan en rol IJZ.	Hoog	Goed afstemmen met gemeenten wat de rol van IJZ en gemeente is.
Privacy/veilige gegevensoverdracht in het kader van de AVG	Midden	Het inlichtingenbureau heeft een DPIA uitgevoerd.
Jeugdigen die mogelijk tussen wal en schip vallen	Hoog	Hier op blijven toezien door IJZ en gemeenten.
Gemeenten vullen niet tijdig de transporttool in. Maar ook afhankelijk van gemeenten buiten Zeeland(!)	Hoog	Reminder versturen en contact opnemen met gemeenten. Eventueel escalatie via directie.
IJZ krijgt niet (tijdig) de benodigde gegevens om eventuele contractbesprekingen uit te voeren.	Hoog	Afspraken maken over vervolg traject na inventarisatie jeugdigen.
Jeugdigen waarvan is aangegeven dat woonplaats niet wijzigt en waarbij dus een vinkje is gezet, maar uiteindelijk dus toch op een later moment verhuisd.	Laag	Attent op blijven (IJZ en gemeenten)
Kinderen die onder voogdij hangen van GI. Voor gemeenten is het lastig te bepalen wat de woonplaats is conform het nieuwe woonplaatsbeginsel.	Midden	- Gesprek met GI's aan gaan of IJZ levert lijst aan... Nader uitzoeken!
Niet weten om hoeveel maatwerkovereenkomsten het gaat. Lastig in te schatten of het met de huidige capaciteit binnen IJZ op te lossen is.	Midden	Op basis van eerste inventarisatie inschatting maken.

Bijlage 1



Uitzoeken jeugdigen waarvoor per 1 januari 2022 een andere gemeente verantwoordelijk wordt

Wet wijziging woonplaatsbeginsel Jeugd per 1 januari 2022.

Met dit schema selecteer je stap-voor-stap de groep jeugdigen die volgens de nieuwe regels per 1 januari 2022 administratief verhuizen naar een andere gemeente.

Het schema werkt als een 'trechter': door jeugdigen in te delen in categorieën en te labelen, wordt het zoekwerk eenvoudiger en efficiënter.

De volgorde van de stappen kan variëren, je kan deze zelf bepalen afhankelijk van de situatie.

Een uitgebreid stappenplan en invulformat vind je op de [website](#).

Lees op de website ook het uitgebreide document met [vragen en antwoorden](#).

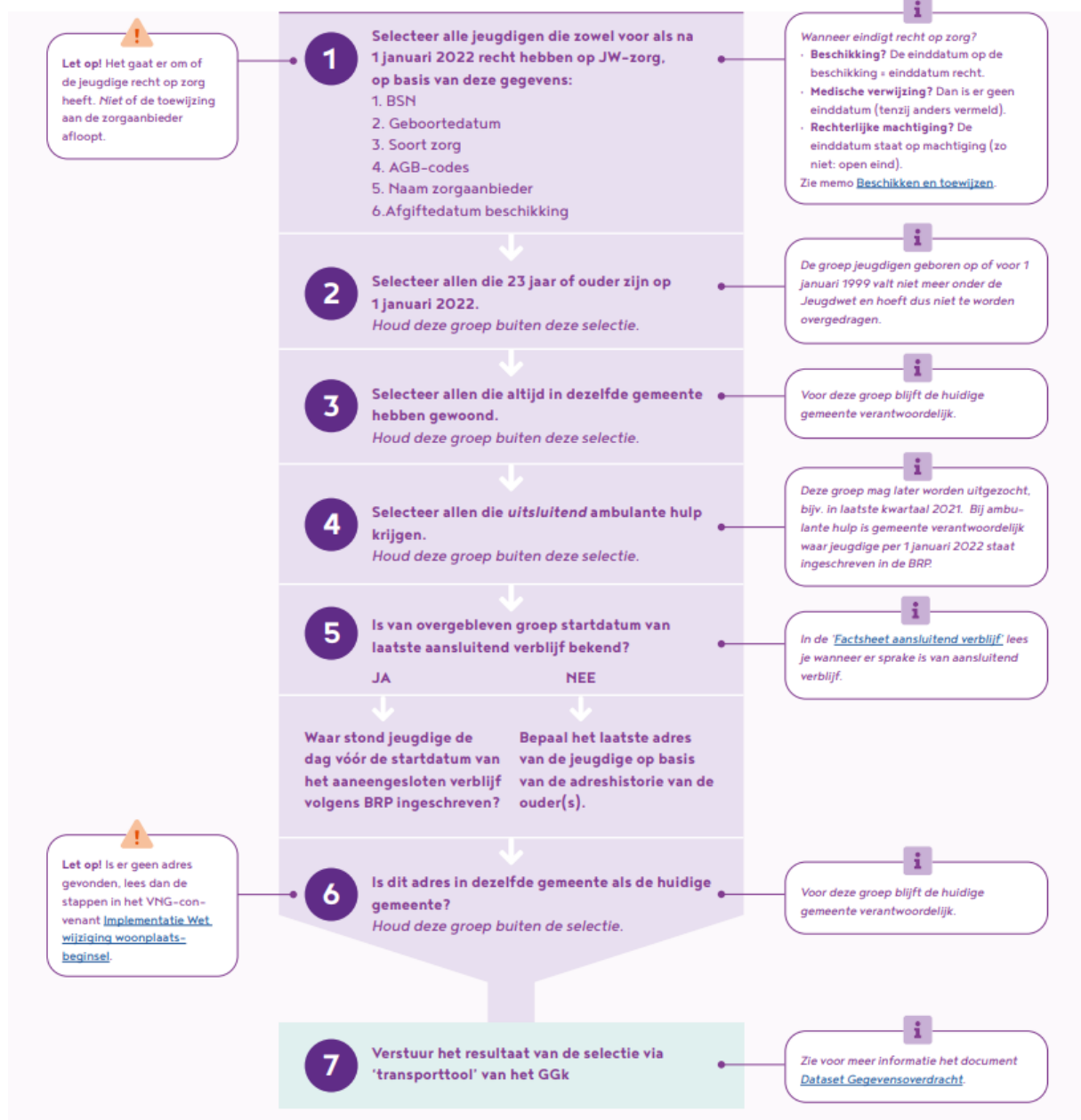

Bijlage 2

CodeHuid	NaamHuid	CodeNieu	NaamNieu	BSN	AGBContr	NaamCon	AGBUitvo	NaamUitv	Adreshist	Productca	Productco	Ingangsda	Einddatun	Volume	Eenheid	Frequenti	Budget	PrijsPerEe	Facturatie	Financieri	Uitvoering	Contractvorm
983	Venlo	957	Roermond	41415401	22220617	Rubicon	Jeugdzorg		"adreshist	43		2-1-2021	#####				2000000			ZiN	inspannin	lokaal
983	Venlo	935	Maastrich	50106211	6291106	Mutsaersstichting			"adreshist	45	45A66	1-1-2009		3	16	2		80	16	ZiN	inspannin	lokaal
983	Venlo	957	Roermond	1,56E+08	6291106	Mutsaersstichting			"adreshist	45	45A49	#####		20	4	2		29	4	ZiN	inspannin	lokaal
983	Venlo	268	Nijmegen	1,63E+08	6291106	Mutsaersstichting			"adreshist	45	45A49		6-1-2023	180	1	2		1,1	1	PGB	inspannin	lokaal
983	Venlo	268	Nijmegen	1,63E+08	6291105	Vincent van Gogh			"adreshist	45	45Z89	1-1-2020		4	16	4		560	16	ZiN	inspannin	lta
983	Venlo	268	Nijmegen	2,01E+08	22220617	Rubicon	Jeugdzorg		"adreshist	41		11-1-2011	6-1-2024							ZiN	outputger	lokaal
983	Venlo	984	Venray	2,03E+08	98103075	Xonar			"adreshist	43	43A09	6-1-2014	#####	24	4	2		56	1	ZiN	inspannin	lokaal
983	Venlo	984	Venray	2,03E+08	22220617	Rubicon	Jeugdzorg		"adreshist	40	40A03	8-1-2015	#####	16	4	2		34	4	ZiN	inspannin	lokaal
983	Venlo	984	Venray	2,03E+08	98100007	Bureau Je	22220617	Rubicon Je	"adreshist	47		8-1-2015	#####							ZiN	inspannin	lokaal
983	Venlo	907		2,55E+08	94064917				"adreshist	45	45A48	7-1-2021	2-1-2022	100	4	4		18	1	ZiN	inspannin	lokaal
983	Venlo	907		2,55E+08	98100007		6291106		"adreshist	48		7-1-2021	2-1-2022				1800000			ZiN	inspannin	lokaal
983	Venlo	984	Venray	2,69E+08	6291106	Mutsaersstichting			"adreshist	42	42A06	3-1-2021	28-2-2022	2540	83	6		1	83	ZiN	outputger	lokaal
983	Venlo	935	Maastrich	2,77E+08	6291106	Mutsaersstichting			"adreshist	45	45A68	8-1-2010	2-1-2022	20	4	2		24	1	ZiN	inspannin	lokaal
983	Venlo	984	Venray	2,86E+08	22220617	Rubicon Je	98103075	Xonar	"adreshist	41	41A01	8-1-2018	8-1-2023	18	82	6		145	82	ZiN	outputger	lokaal
983	Venlo	984	Venray	2,86E+08	22220617	Rubicon Je	98103075	Xonar	"adreshist	41	41B02	8-1-2018	5-1-2022	5	82	6		350	82	ZiN	outputger	lokaal

